



## HÉCTOR ALEJANDRO PÉREZ CAMACHO

- TENGO 48 AÑOS, NACÍ EN LA CIUDAD DE MÉXICO EN EL AÑO 1972.
- ESTUDIE DISEÑO ARQUITECTÓNICO EN LA UNIVERSIDAD AUTÓNOMA METROPOLITANA.
- MI EXPERIENCIA LABORAL EN COSTOS ES AMPLIA YA QUE DESDE MI PRIMER TRABAJO ME ENFOQUE EN EL ÁREA DE CONCURSOS Y CONTROL DE OBRA.
- MI HISTORIA LABORAL ES CONSTANTE INICIANDO EN 1994 EN GRUPO BARROS Y ASOCIADOS S.A. DE C.V. EN DONDE APRENDÍ A REALIZAR CONCURSOS DE OBRA PARA DIFERENTES DEPENDENCIAS COMO SON EL IMSS, ASA Y PEMEX ENTRE OTRAS, INICIANDO COMO ANALISTA DE PRECIOS Y TERMINANDO COMO ADMINISTRADOR DE OBRA, EN 1997 SE TERMINARON LOS PROYECTOS Y DEJE LA EMPRESA.
- DE 1997 A 1999 LABORE EN EMPRESAS PEQUEÑAS QUE SE DEDICABAN AL MANTENIMIENTO DE ESCUELAS PUBLICAS, A LA CONSTRUCCIÓN DE RESTAURANTES Y BOUTIQUES, EN LAS CUALES MI LABOR FUE DE ANALISTA DE COSTOS Y ADMINISTRADOR DE OBRA, DE LA ULTIMA EMPRESA DEJE DE LABORAR POR INTERESES PROPIOS.
- EN EL AÑO 2000 ME OFRECIERON LA GERENCIA DE COSTOS DE CASAS BETA, LA CUAL ERA UNA EMPRESA GRANDE DONDE TUVE LA OPORTUNIDAD DE DESARROLLAR Y ADMINISTRAR LOS PLANES PRESUPUESTALES PARA DESARROLLOS HABITACIONALES DE GRAN MAGNITUD EN DIFERENTES LOCALIDADES, DE ESTA EMPRESA ME RETIRE EN EL AÑO 2004 POR CAMBIO DE ADMINISTRACIÓN.



Rinconada San Mateo, estado de Mex.  
206 Casas Residenciales, Naucalpan  
Elaboración de plan maestro  
Contratistas y Proveedores  
Control de Presupuestal  
\$77,500,000.00  
2001

**HÉCTOR ALEJANDRO PÉREZ CAMACHO**

- EN EL AÑO 2005 TRABAJE EN VARIOS CONCURSOS PARA MOVISTAR DE SUS CENTROS DE ATENCIÓN Y SUS OFICINAS CORPORATIVAS, LOS CUALES FUERON GANADOS Y ADMINISTRADOS EN COSTO Y TIEMPO CON LA EMPRESA GRUPO 3 CONSTRUCCIÓN Y RECUBRIMIENTO S.A. DE C.V.
- DEL 2006 AL 2007 DESEMPEÑE EL CARGO DE GERENTE DE COSTOS EN LA EMPRESA GALED Y ASOCIADOS S.A. DE C.V. EN LA CUAL NOS DEDICAMOS A CONCURSAR Y ADMINISTRAR LAS OBRAS DE EL LABORATORIO DE VIROLOGÍA BIRMEX, UVM Y DOS EDIFICIOS DE DEPARTAMENTOS DE 5 NIVELES, DEJE DE LABORAR EN ESTA EMPRESA POR FALTA DE PROYECTOS.
- EN 2008 TUVE LA OPORTUNIDAD DE PARTICIPAR EN LA EMPRESA MIRGO S.A. DE C.V. EN LA CUAL CONCURSE Y REALCE LOS COBROS DE LA LÍNEA DE TURBOSINA Y LA BARDA METÁLICA PERIMETRAL DE LA TERMINAL 2 DEL AEROPUERTO INTERNACIONAL DE LA CIUDAD DE MÉXICO, DEJE DE LABORAR AL TERMINAR LA OBRA.
- EN 2009 PARA LA EMPRESA TAGA CONSERVACIÓN Y MANTENIMIENTO S.A. DE C.V. REALICE EL CONCURSO Y LA ADMINISTRACIÓN PARA LA AMPLIACIÓN DE LA BARDA PERIMETRAL DE ACCESO A LA ESTACIÓN DEL TREN EN IRAPUATO PARA FERROMEX, ASÍ COMO LOS PRESUPUESTOS Y ADMINISTRACIÓN PARA LA CONSTRUCCIÓN DE 5 CASINOS EN DIFERENTES ESTADOS DE LA REPUBLICA, EN ESTE MISMO AÑO REALIZAMOS DIFERENTES PRESUPUESTOS PARA PARTICULARES DE TIPO COMERCIAL Y RESIDENCIAL, DE IGUAL FORMA DEJE DE LABORAR PARA ESTA EMPRESA POR FALTA DE PROYECTOS.



Laboratorio de virología BIRMEX, CDMX  
 Construcción áreas nuevas, St. Tomas  
 Elaboración de concursos de obra  
 Control presupuestal de obra  
 Contratistas y compras  
 \$23,000,000.00  
 2007

**HÉCTOR ALEJANDRO PÉREZ CAMACHO**

- DEL AÑO 2010 AL 2013 OBTUVE EL CARGO DE GERENTE DE COSTOS EN SICOM S.A. DE C.V. REALIZANDO LOS PLANES PRESUPUESTALES Y LA ADMINISTRACIÓN PARA DIFERENTES DESARROLLOS HABITACIONALES, TELETONES, HOSPITALES, HOTELES E IGLESIAS, DONDE MIS ACTIVIDADES FUERON DESDE LA PRESUPUESTACIÓN, ADMINISTRACIÓN, COBROS Y NEGOCIACIÓN DE TRABAJOS ADICIONALES, MI LABOR CONCLUYO AL CAMBIAR LA ADMINISTRACIÓN DE LA EMPRESA.
- EN EL 2013 REALICE LOS CONCURSOS PARA PEMEX DE LA ACTUALIZACIÓN TECNOLÓGICA DE LOS EQUIPOS DEL SISTEMA DE GAS Y FUEGO EN LA TDGL DE CHIAPAS Y SALINA CRUZ EN LA EMPRESA PROCESS CONTROL & AUTOMATION S.A.
- EN 2014 REALICE LOS PRESUPUESTOS Y LA ADMINISTRACIÓN DE OBRA DE CONSTRUCCIÓN DE ESCALERAS DE EMERGENCIA Y NÚCLEOS DE ELEVADORES PARA HOSPITAL STAR MEDICA CHIHUAHUA, ASÍ COMO PARA LA PINTURA GENERAL DEL DESARROLLO MANSIONES CRUZ DEL MAR EN HUATULCO, ESTAS OBRAS FUERON CONTROLADAS CON PROVEEDORES, COBROS, ADICIONALES, COMPRA DE MATERIALES Y MANO DE OBRA, LABORANDO COMO PROYECTO ÚNICO PARA LAS EMPRESAS CABENA CONSTRUCCIÓN INTEGRAL S.A. DE C.V. Y GRUPO BEST PAINT S.A. DE C.V.
- EN EL 2014 REALICE EL CONCURSO PARA PEMEX DE LA ACTUALIZACIÓN TECNOLÓGICA DE LOS EQUIPOS DEL SISTEMA DE GAS Y FUEGO EN LA TDGL DE CIUDAD JUÁREZ EN LA EMPRESA PROCESS CONTROL & AUTOMATION S.A.



Desarrollo residencial Lluvia 245, CDMX  
 4 casas residenciales en el pedregal  
 Elaboración de presupuesto base  
 Control presupuestal de obra  
 Contratistas y compras  
 \$45,000,000.00  
 2011

## HÉCTOR ALEJANDRO PÉREZ CAMACHO

- EN EL AÑO 2015 TRABAJE COMO ANALISTA Y ADMINISTRADOR DE COSTOS PARA LA EMPRESA GAXIOLA ARQUITECTOS S.A. DE C.V. EN LA CUAL SE REALIZO LA ADMINISTRACIÓN Y LOS PRESUPUESTOS BASE PARA LA CONSTRUCCIÓN DE DIFERENTES RESIDENCIAS EN VALLE DE BRAVO Y AVÁNDARO COMO SON LA RESIDENCIA EN LA PEÑA, LA RESIDENCIA LA LAGARTIJA, ASÍ COMO LA CONSTRUCCIÓN DEL SALÓN DE USOS MÚLTIPLES, CONSTRUCCIÓN DEL SALÓN RECEPCIÓN DE SPA Y LA CONSTRUCCIÓN DE FOSOS PARA CONTENCIÓN DE LODOS, TODO ESTO EN EL HOTEL RODAVENTO, MI LABOR FUE LA ELABORACIÓN DE PRESUPUESTOS, EL CONTROL DE MANO DE OBRA, MATERIALES, NEGOCIACIÓN CON LOS CLIENTES DE TRABAJOS ADICIONALES, EL FIN DE LAS OBRAS FUE EL MOTIVO PARA DEJAR DE LABORAR CON LA EMPRESA.
- EN EL AÑO 2016 REALIZAMOS LOS PRESUPUESTOS PARA LA CONSTRUCCIÓN DE 3 CASAS TIPO MEDIO EN LA COLONIA AGRÍCOLA ORIENTAL, CDMX, EN ESTA SE LLEVO LA ADMINISTRACIÓN Y EL CONTROL PRESUPUESTAL DEL INICIO AL FIN DE LOS TRABAJOS.
- EN EL AÑO 2017 REALIZAMOS LOS PRESUPUESTOS Y LA ADMINISTRACIÓN DE DIFERENTES PROYECTOS COMO SON LA CONSTRUCCIÓN DE LABORATORIO EN EL COLEGIO DE POST GRADUADOS CAMPUS PUEBLA Y LA REMODELACIÓN DEL PISO 25 DE LA TORRE PRESIDENTE EN POLANCO, EN LAS CUALES SE REALIZARON LOS COBROS Y EL CONTROL DE COSTO Y TIEMPO.



Residencia La Lagartija en Avándaro  
 Construcción en Valle de bravo  
 Elaboración de presupuesto  
 Control presupuestal  
 Costos y tiempos  
 \$90,000,000.00  
 2015



## HÉCTOR ALEJANDRO PÉREZ CAMACHO

- EN EL AÑO 2018 ME ENCARGUE DE LA PRESUPUESTACIÓN Y ADMINISTRACIÓN DE LA CONSTRUCCIÓN DE EDIFICIO DE DEPARTAMENTOS DE 4 NIVELES EN XOCHICALCO 473 Y LA REESTRUCTURACIÓN DE CASA PARA CLÍNICA DE ESTANCIA CORTA EN QUINTANA ROO 49 EN LA CDMX, EN ESTAS SE ELABORO EL PRESUPUESTO Y SE LLEVO LA ADMINISTRACIÓN DE LA OBRA EN COSTOS, CON EL CONTROL DE CONTRATISTAS, COMPRAS, COBROS Y TIEMPOS DE EJECUCIÓN EN DONDE LABORAMOS HASTA EL FIN DE LOS TRABAJOS.
- EN EL AÑO 2019 TRABAJAMOS EN LA ADMINISTRACIÓN DE DIFERENTES PROYECTOS HABITACIONALES EN LA CDMX COMO SON QUEMADA 15, QUEMADA 264, MITLA 157, ALAN POE 221, AMORES 211, ALFONSO REYES 209 Y NUBE 9, SE REALIZARON LOS PRESUPUESTOS Y LOS PROGRAMAS DE OBRA, SE LLEVO EL CONTROL DE COSTOS, COBROS, AVANCE Y TRABAJOS ADICIONALES PARA LOS ACABADOS GENERALES EN CADA UNO DE ESTOS PROYECTOS.
- EN EL AÑO 2020 SE PRESUPUESTO LA CONSTRUCCIÓN DE CASA GILMER EN ARTIFICIOS 58, CDMX, SE LLEVO LA ADMINISTRACIÓN EN COSTO Y TIEMPO DEL PROYECTO.
- EN EL AÑO 2021 SE PRESUPUESTO LA CONSTRUCCIÓN DE EDIFICIO DE DEPARTAMENTOS EN AQUILES ELORDUY 19, CDMX, SE LLEVO LA ADMINISTRACIÓN EN COSTO Y TIEMPO DEL PROYECTO.



Construcción de Edificio de 2 niveles  
Tipo residencial en Azcapotzalco  
Elaboración de presupuesto  
Control presupuestal  
Costos y tiempos  
\$8,500,000.00  
2021

## OTROS CONCURSOS REALIZADOS

### ARCHIVO GENERAL DE LA NACIÓN

- INSTALACIÓN PROTECCIÓN CONTRA INCENDIO EDIFICIO ACERVO.

### ASA

- CONSTRUCCIÓN DE TORRE DE CONTROL DE CHETUMAL.
- REHABILITACIÓN SALAS DE ESPERA Y PISTAS AEROPUERTO TEPIC.
- REEMPLAZO DE TECHUMBRE E INSTALACIONES EN TABASCO.

### BANAMEX

- REMODELACIÓN EDIFICIO MÉXICO, EL MÁRQUEZ QUERÉTARO.

### BBVA

- TABLAROCA Y PINTURA GENERAL TORRE BANCOMER, CDMX.
- REMODELACIÓN 5012 SAN LUIS COLORADO, SONORA.

### CAPCEE

- CONSTRUCCIÓN EDIFICIO DOCENCIA UNIVERSIDAD AMOZOC, PUE.
- CONSTRUCCIÓN DE ZONA ARQUEOLÓGICA TEHUACÁN, PUEBLA.
- CONSTRUCCIÓN DE AULAS Y SANITARIOS 21DJN2339P, PUEBLA.
- CONSTRUCCIÓN DE AULAS Y SANITARIOS 21DJN2345Z, PUEBLA.

### CFE

- MANTENIMIENTO AL DERECHO DE VÍAS LÍNEAS DE TRASMISIÓN EN 2014 Y 2015 DEL ÁREA METROPOLITANA, PUEBLA, ESTADO DE MÉXICO, HIDALGO, GUERRERO, QUERÉTARO Y MORELOS.
- OBRA CIVIL Y ELECTROMECAÁNICA DE LA S.E. ACATLÁN JALISCO.
- OBRA CIVIL Y ELECTROMECAÁNICA DE 4 ALIMENTADORES DE 230 KV, EN LA S.E. ALTZAYANCA, TLAXCALA.

### CONAGUA

- DESAZOLVE RIO HONDO SORDO KM 7+850 - 8+200, CUAJIMALPA.



Hospital Regional Tlalnepantla ISSEMYM  
Fachadas, Tablaroca, Pasta y pintura  
Elaboración de presupuesto  
Control presupuestal  
Costos y tiempos  
\$24,500,000.00  
2013

## OTROS CONCURSOS REALIZADOS

### EDOMEX

- CONSTRUCCIÓN DE 7 CENTROS DE CULTURA EN EL EDOMEX.
- REPOSICIÓN DE POZOS PROFUNDOS 28 Y 29 EN IXTAPALUCA.

### FONATUR

- CONSTRUCCIÓN HOTEL PLAYA ESPÍRITU SANTO SINALOA.
- TERRACERÍA E IMAGEN URBANA CAMINO ESCÉNICO HUATULCO.
- TERRACERÍA E IMAGEN URBANA PLAYA ESPÍRITU SANTO SINALOA.

### GRUPO AEROPORTUARIO CHIAPAS

- PLAN DE DESARROLLO 2014-2018 AEROPUERTO PALENQUE, CHIS.

### GRUPO AEROPORTUARIO CIUDAD DE MÉXICO

- DRENAJE EN PISTAS 2 Y 3 NUEVO AEROPUERTO, CDMX.

### GOBIERNO DEL DF

- BANQUETAS EN COLONIAS DE LA DELEGACIÓN XOCHIMILCO.

### IMSS

- AMPLIACIÓN Y REMODELACIÓN UMF 26, TARETAN MICHOACÁN.
- MANTENIMIENTO AL TERCER PISO DE LA UNIDAD MEDICA ALTA ESPECIALIDAD EN MÉRIDA, YUCATÁN.

### HOSPITAL DE NUTRICIÓN

- AMPLIACIÓN DE URGENCIAS DEL HOSPITAL NUTRICIÓN , CDMX.

### INSTITUTO MEXIQUENSE DE CULTURA

- CONSTRUCCIÓN DE BIBLIOTECA DIGITAL, TOLUCA EDO MEX.

### INSTITUTO DE SALUD DEL ESTADO DE MÉXICO

- MANTENIMIENTO A 5 UNIDADES MEDICAS DEL EDO. MEX.

### ISSSTE

- AMPLIACIÓN DEL HOSPITAL DE ALTA ESPECIALIDAD EN PUEBLA.



Desarrollo la escondida Cuernavaca, Mor.  
9 casas de campo y un edificio 3 niveles  
Elaboración de presupuesto base  
Control presupuestal de obra  
Contratistas y compras  
\$18,000,000.00  
2010



**OTROS CONCURSOS REALIZADOS**

**ISSSTE**

- AMPLIACIÓN DE LA UMF2, CIUDAD ACUÑA, COAHUILA.
- REMODELACIÓN DE ESTANCIA DE BIENESTAR INFANTIL No.2, OAX.

**CENTROS PENITENCIARIOS**

- INSTALACIÓN DE EQUIPOS MÉDICOS EN COATLÁN, MORELOS.

**PEMEX**

- ACTUALIZACIÓN TECNOLÓGICA DEL SISTEMA DE GAS Y FUEGO DE LA TDGL PEMEX, CACTUS CHIAPAS.
- REMODELACIÓN DE CASAS CORPORATIVAS EN SALAMANCA, GTO.
- REMODELACIÓN DEL HOSPITAL REGIONAL POZARICA VERACRUZ.
- REHABILITACIÓN DEPORTIVO HERIBERTO JARA POZARICA, VER.

**PGJ**

- CONSTRUCCIÓN DE BODEGAS DE EVIDENCIAS SATELITALES AOB-1, CUH-1, VCA-3 E IZC-1, CIUDAD DE MÉXICO.
- CONSTRUCCIÓN DE BODEGAS DE EVIDENCIAS SATELITALES COY-3, COY-5, IZP-5 E IZP-7, CIUDAD DE MÉXICO.
- CONSTRUCCIÓN DE BODEGAS DE EVIDENCIAS SATELITALES AZC-1, GAM-3 Y GAM-5, CIUDAD DE MÉXICO.

**PRIVADOS**

- ACABADOS EN TABLAROCA Y PINTURA EN ALTUZ 2, SAN ÁNGEL.
- BODEGAS Y PATIO MANIOBRAS 22,000M2, TULTITLAN, EDO. MEX.
- CONDOMINIO VOLCANES EN PASEO DE LAS LOMAS, CDMX.
- DESARROLLO CHAPALITA, GUADALAJARA JALISCO.
- DESARROLLO LAS FLORES, CIUDAD DE MÉXICO.
- DESARROLLO LAS NOCHECITAS, CUERNAVACA MORELOS.

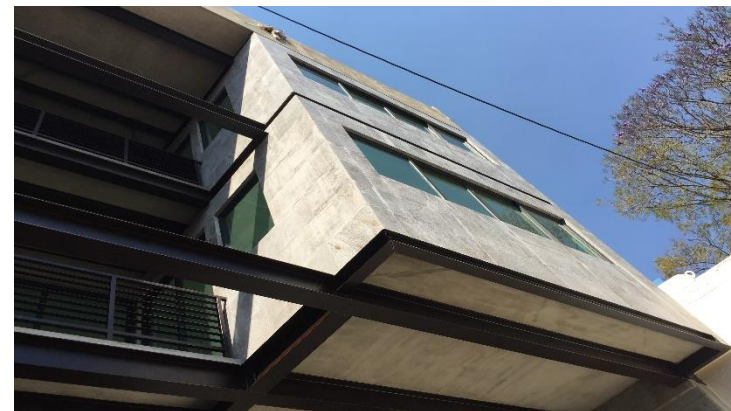

Edificio de departamentos Xochicalco 473  
3 departamentos con estacionamiento  
Elaboración de presupuesto  
Control presupuestal  
Costos y tiempos  
\$7,500,000.00  
2018

## OTROS CONCURSOS REALIZADOS

### PRIVADOS

- EDIFICIO VÍCTOR HUGO No.189, COL. PORTALES, CDMX.
- EDIFICIO SORJUANA INÉS DE LA CRUZ No.125, STA. MA. LA RIBERA.
- REMODELACIÓN MARÍA ISABEL SHERATON, CDMX.
- DESARROLLO BOSCO, EL CUERNITO, CDMX
- HOTEL BANCO NAYARIT, PUNTA MITLA.
- DESARROLLO GRECIA 125, SAN ÁLVARO, AZCAPOTZALCO.
- DESARROLLO REAL DE JURQUILLA, STA. ROSA JAUREGUI, QRO.
- EDIFICIO ROQUETA 204, LOMAS DE BEZARES, CIUDAD DE MÉXICO.
- TORRE ALTUZ LAURELES 416, BOSQUES DE LAS LOMAS, CDMX.
- DESARROLLO PUERTA TOREO, NAUCALPAN EDO. MEX.
- RANCHO LA PATRONA, CEYLÁN No.10, SAN FRANCISCO, NAYARIT.
- SKY LA FAYETTE, COL. AMERICANA, GUADALAJARA JALISCO.
- MEJORAMIENTO URBANIZACIÓN UNIDAD SANTA FE BELÉN, CDMX.
- CONJUNTO VISTA LAGOS, LAGO CHIEM No.104, CDMX.
- AGENCIA VW GONZALITOS, AV. SAN JERÓNIMO No.101, NL.
- NUEVO EDIFICIO DE HABITACIONES HOTEL MED CANCÚN.
- JURQUILLA TOWERS, STA. TERESA No.148, JURQUILLA, QRO.
- REMODELACIÓN PISOS 15 Y 18 TORRE OMEGA, POLANCO CDMX.
- BODEGAS PARA TEC. DE MONTERREY, CAMPUS PACHUCA, HGO.
- REMODELACIÓN DE NÚCLEOS DE BAÑOS CENTRO LIBANES, CDMX.
- FRACCIONAMIENTO REAL DE ARANDAS IRAPUATO, GTO.
- TORRES F1, F2 Y F3 CLUB DE GOLF BOSQUES, CUAJIMALPA, CDMX.
- HOSPITAL KORAL CENTER, LOS CABOS, BAJA CALIFORNIA.
- TORRE POLAREA, LAGO ZÚRICH No.243, CDMX.
- HABITAREA TOWERS, SANTA FE No.134, JURQUILLA, QRO.



Boutique y Recepción para el área de spa  
Hotel rodavento Valle de bravo  
Elaboración de presupuesto  
Control presupuestal  
Costos y tiempos  
\$1,500,000.00  
2015

## OTROS CONCURSOS REALIZADOS

### PRIVADOS

- HOTEL FIESTA AMERICANA LOS CABOS, BAJA CALIFORNIA.
- RESIDENCIAL STAMPA CONTADERO, CUAJIMALPA, CDMX.
- TORRE ARCOS BOSQUES 1, CUAJIMALPA, CDMX.
- HOTEL PLAYA MAR, TRES CANTOS, ACAPULCO.
- REMODELACIÓN DE EDIFICIO ACADÉMICO Y GYM, IBERO, LERMA.
- REMODELACIÓN AUDITORIO COLEGIO AMERICANO, CDMX.
- TORRES DEL PARQUE, BOSQUES DE SANTA FE, CDMX.
- CENTRO DE INVESTIGACIÓN Y DOCENCIA ECONÓMICA, AGS.
- DESARROLLO PERFORMA, PASEO DE LA REFORMA No.20, CDMX.
- CONSTRUCCIÓN HOTEL IBIS TLALNEPANTLA, ESTADO DE MÉXICO.
- REMODELACIÓN DEL HOTEL PLAZA QUERÉTARO.
- EDIFICIO CERVANTES SAAVEDRA No.301, POLANCO, CDMX.

### SAE

- REESTRUCTURACIÓN OFICINAS CENTRO SUR, LERMA EDO. MEX.
- REMODELACIÓN OFICINAS DELEGACIONALES, LERMA EDO. MEX.

### SCT

- PUENTES LIBRAMIENTO SUR SANTA CECILIA KM 64+891, GDL.
- PUENTES LIBRAMIENTO SUR SAN ISIDRO KM 77+158, GDL.
- PUENTES LIBRAMIENTO SUR SIN NOMBRE KM 75+380, GDL.
- PUENTES LIBRAMIENTO SUR A CÚSPALA II KM 84+230, GDL.
- PUENTES LIBRAMIENTO SUR PUENTE LA VILLITA KM 78+234, GDL.

### SEDENA

- REMODELACIÓN DE AEROPUERTO ATLANGATEPEC, TLAXCALA.
- POZO PROFUNDO AEROPUERTO ATLANGATEPEC, TLAXCALA.



Rehabilitación de tanques de 500 mil bbl  
Modificación Quinto anillo y cúpula  
Elaboración de presupuesto  
Control presupuestal  
Costos y tiempos  
\$79,500,000.00  
1996

## OTROS CONCURSOS REALIZADOS

### SSA

- CONSTRUCCIÓN HOSPITAL DE ESPECIALIZACIÓN JUCHITÁN, OAX.

### GRUPO WALMART

- COMPLEJO WALMART GANDHI AGUASCALIENTES.
- COMPLEJO WALMART NUEVA ISLA VILLA HERMOSA TABASCO.
- COMPLEJO WALMART TAPACHULA CHIAPAS.
- COMPLEJO WALMART LAS BRISAS CUAUTLA MORELOS.
- COMPLEJO WALMART VENCEDOR SAN LUIS POTOSÍ.



Acabados en el CRIT campus acapulco  
Fachadas, Tablaroca, Pasta y pintura  
Elaboración de presupuesto  
Control presupuestal  
Costos y tiempos  
\$16,000,000.00  
2012

ALGUNAS EMPRESAS Y DEPENDENCIAS RELACIONADAS



Construcción Casa Gilmer de dos niveles  
Tipo medio habitacional familiar  
Elaboración de presupuesto  
Control presupuestal  
Costos y tiempos  
\$1,500,000.00  
2020



